

ข้อเสนอร้านทิววรรณ



นายชญาทัต เนียมแสง

1. ที่มาและแนวความคิด

ร้านทิววรรณเกิดจากแนวความคิดอยากให้ผู้คนได้รับประทานอาหารอย่างปลอดภัย อร่อยถูกปากและหลากหลาย ซึ่งเป็นการต่อยอดการผลิตอาหารที่ปลอดภัยและเป็นมิตรต่อสิ่งแวดล้อมสู่การบริโภคที่อร่อยและปลอดภัย โดยมุ่งเน้นการใช้วัตถุดิบหลักโดยเฉพาะข้าวที่ทาง ทิววรรณ ฟาร์ม ปลุก และดูแลรักษาอย่างเอาใจใส่ ด้วยกรรมวิธีแบบอินทรีย์ในทุกขั้นตอน โดยพันธุ์ข้าวที่เพาะปลูกได้แก่ หอมมะลิ 105 หอมมะลิ 115 หอมมะลิ ธรรมชาติ หอมปทุม ทับทิมชุมแพ ณ แปลงปลูกในพื้นที่ หมู่ที่ 1 ต.คลองโยง อ.พุทธมณฑล จ.นครปฐม หนึ่งพื้นที่ดังกล่าวเคยเป็นพื้นที่ที่ใช้ปลูกข้าวและส่งเข้ายังพระบรมมหาราชวังในครั้งสมัยรัชกาลที่ 5 ดังปรากฏหลักฐานการได้รับรางวัลเหรียญทองข้าวพันธุ์ที่หุงแล้วรับประทานอร่อยที่สุดในการประกวดครั้งหนึ่ง คือข้าวพันธุ์พญาชม ซึ่งจากคำบอกเล่าของทายาทผู้ได้รับรางวัลได้กล่าวถึงแปลงปลูกข้าวพันธุ์นี้ในบริเวณหัวหน้าที่อยู่บริเวณหมู่ที่ 1 บ้านคลองโยงในปัจจุบัน นอกจากนี้ทิววรรณ ฟาร์มยังมีผลผลิตการเกษตรในรูปแบบอินทรีย์อีกหลากหลายที่จะนำมาเป็นวัตถุดิบสำหรับปรุงอาหารทั้งพืชผักและผลไม้ตามฤดูกาล อีกทั้งแหล่งอาหารที่ปลอดภัยจากกลุ่มวิสาหกิจชุมชนเกษตรอินทรีย์บ้านคลองโยงที่ทางฟาร์มเป็นหนึ่งในสมาชิกของกลุ่มด้วย

ดังนั้นจึงมีความมั่นใจได้ว่าอาหารจากร้านทิววรรณที่นักศึกษา และบุคลากร ตลอดจนบุคคลทั่วไปได้รับประทานนั้นมีความปลอดภัยจากการปนเปื้อนสารเคมีปนเปื้อนที่มาจากกรรมวิธีก่อนและหลังการเก็บเกี่ยว

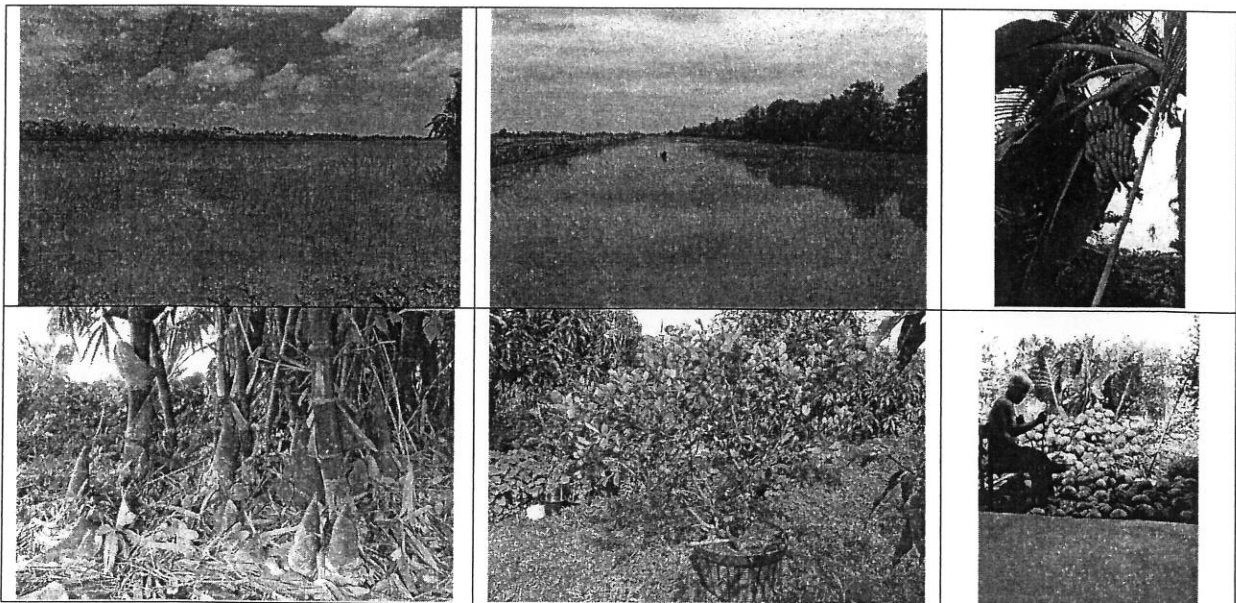

2. รายการอาหาร

รายการอาหารร้านทิวรรณสามารถจำแนกได้ตามช่วงเวลาและโอกาสดังนี้

2.1 รายการอาหารเช้า

จะมีบริการอาหารเช้าช่วงเวลา 7.30-10.00 น. โดยมีรายการอาหารและราคา ดังนี้ คือ

รายการอาหารเช้า	ราคา (บาท)	
	ธรรมดา	พิเศษ
ข้าวมันไก่	35	40
ข้าวหมูแดง	35	40
ไข่กระทะ	35	40
ข้าวเหนียวหมู	25	30
โจ๊กหมู	35	40

2.2 รายการอาหารกลางวัน

รายการอาหารกลางวันของร้านทิวรรณจะเน้นอาหารปรุงสำเร็จพร้อมทานหรืออาหารตักเกรด โดยจะบริการในช่วงเวลา 10.00-14.00 น.

รายการอาหารกลางวัน	ราคา (บาท)	
	ธรรมดา	พิเศษ
ข้าวราดแกง	35 (กับข้าว 1 อย่าง)	40(2 อย่าง), 45(3 อย่าง)
ผัดไท	35	45 (กุ้งสด)
ยำจืดจืด	35	40
บะหมี่หมูอบ	35	35
ข้าวหน้าไก่อบซอสมายो	35	35

ตัวอย่างรายการอาหารสำหรับข้าวราดแกง คือ ต้มจืดหน่อไม้กระดุกหมู ต้มจืดมะระยัดไส้ ต้มจืดเต้าหู้หมูสับสาหร่าย แกงเลียงกุ้งสด ต้มส้มปลา ต้มกะทิสายบัวปลาทุ กแกงเผ็ดเปิด่าง แกงคั่วหน่อไม้ดองไก่บ้าน แกงเขียวหวานไก่/หมู/กระดุกหมู/ลูกชิ้นปลากราย แกงเผ็ดหมูย่างใบยอ/ใบชะพลู แกงซี่เหล็กปลาด่าง/หมูย่าง แกงฮังเลหมู แกงเห็ด แกงป่าไก่/หมู/ลูกชิ้นปลากราย/ปลาตุ๋ก ไข่ลูกเขย เจียนปลา ปลาทอดสามรส หมูผัดกะปิ แกงส้มได้ แกงไตปลา ไก่บ้านต้มขมิ้น พะแนงหมู/ไก่ ไก่บอนซอน แกงส้มชะอมกุ้ง แกงส้มหน่อไม้ดองกุ้งสด แกงส้มผัก

รวม ขนมจีนน้ำยา/น้ำพริก น้ำพริกกะปิ น้ำพริกมะขาม น้ำพริกขี้เหล็ก น้ำพริกอ่อน น้ำพริกโย(กะเหรี่ยง) ต้มยำไก่ หัวปลี กระจุกหมูต้มมะดัน ผัดกะเพราหมู ผัดกะเพราโจร ผัดเผ็ด ผัดฉ่า ยำหัวปลี ยำถั่วพู เป็นต้น

ทั้งนี้จะมีรายการอาหารเพิ่มเติมตามวาระโอกาสที่เหมาะสม อาทิ ในวันพระจะมีบริการอาหารมังสวิรัต และในบางโอกาสจะมีการจัดบุฟเฟ่ต์ส้มตำ ซึ่งลูกค้าสามารถบริการได้ด้วยตนเองปรุงรสด้วยเครื่องปรุงตามชอบที่ ทางร้านจัดให้โดยทางร้านจะหยิบวัตถุดิบหลักให้คือ มะละกอ กุ้งแห้ง ปูเค็ม ถั่วฝักยาวให้ ส่วนเครื่องปรุงอื่นๆ ลูกค้าสามารถปรุงตามชอบ และเมนูอาหารคลีนเพื่อตอบสนองกลุ่มลูกค้าผู้รักสุขภาพด้วย อีกทั้งบางช่วงเวลาจะมี บริการก๊วยเตี๋ยวหมุดุนหรือก๊วยเตี๋ยวอื่นๆ เช่นหมุดุนยี่มาะนาวสด

นอกจากอาหารคาวตามที่กล่าวไปข้างต้น ทางร้านทิวรรณยังเพิ่มเติมมื้อกลางวันด้วยของหวานและผลไม้ ตามฤดูกาล โดยของหวานที่คาดว่าจะสามารถบริการได้ทั้งในรูปแบบห่อและแบบถ้วย เช่น ฉะก๊วยโบราณ ลอดช่องน้ำกะทิ สลิม/ทับทิมโฟลท ข้าวเหนียวมะม่วง ข้าวเหนียวสังขยา ข้าวเหนียวถั่วดำ ขนมตาล ขนมกล้วย ตะโก้ ข้าวต้มมัด เต้าฮวยนมสด น้ำแข็งใสโบราณ

การให้บริการอาหารจะหมุนเวียนสับเปลี่ยนกันไปในแต่ละวัน โดยเน้นการใช้วัตถุดิบที่สด ใหม่ สะอาด เสมอ พร้อมทั้งเสริมด้วยอาหารสำเร็จพร้อมทานชนิดอื่นๆเช่น สลัด หรือสลัดโรล ตามความเหมาะสม

2.3 รายการอาหารเย็น

หอสมุดและคลังความรู้จะมีผู้มาใช้บริการถึงช่วงเย็น และในช่วงสอจะเปิดให้บริการถึงเที่ยงคืน ดังนั้นเพื่อความสะดวกของบุคลากรและนักศึกษาที่มาใช้บริการ ทางร้านจะมีช่วงอาหารเย็นโดยจะเน้นให้บริการอาหาร ตามสั่ง หรือสุกี้ หรือ กุ้งอบวุ้นเส้น หรือเสต็ก ตามความเหมาะสม

2.4 รายการเครื่องดื่ม

ทางร้านจะให้บริการน้ำดื่มฟรีโดยลูกค้าสามารถบริการด้วยตนเอง น้ำดื่มบรรจุขวด น้ำผลไม้ และน้ำ สมุนไพรต่างๆ

3. โปรโมชั่นต่าง

ลูกค้าของร้านสามารถเลือกรับสิทธิโปรโมชั่นแบบใดแบบหนึ่งในการรับบริการแต่ละครั้งเท่านั้น แต่จะมีการสะสมแต้มให้ทุกครั้งที่ยอดซื้อครบตามจำนวนที่กำหนด และจะมีส่วนลดกับโปรโมชั่นรักษ์โลกในทุกครั้งที่มีการซื้อสินค้าและบริการ

3.1 เช็คอิน/ไลค์แอนด์แชร์

เมื่อลูกค้าเช็คอินเพจของร้านในเฟสบุค หรือ กตไลค์และแชร์ ภาพอาหารหรือกิจกรรมของร้านในทางสร้างสรรค์ จะได้รับส่วนลด 5% แต่หากทั้งเช็คอิน พร้อมไลค์แอนด์แชร์ จะได้รับส่วนลด 10%จากยอดซื้อทั้งหมด

3.2 สะสมแต้ม

บัตรสะสมแต้มโดยจะได้รับคะแนนสะสม 1 แต้มทุกครั้งที่ซื้อสินค้า หรืออาหาร ครบ 50 บาท และเมื่อสะสมครบ 10 แต้ม สามารถแลกรับขนมหวานในวันนั้นๆได้ 1 ชุด หรือเครื่องดื่ม 1 ชนิด ในราคา 10 บาทหรือตามที่กำหนดในเงื่อนไข

3.3 บุคคลากรหอสุมุด

สำหรับบุคลากรของสำนักหอสุมุดและคลังความรู้สามารถแสดงตนเพื่อรับสิทธิ์ส่วนลด 5% จากยอดการซื้อในแต่ละครั้ง

3.4 รักษ์โลก

ซื้อสินค้าและบริการของทางร้านโดยนำภาชนะหรือบรรจุภัณฑ์มาด้วยตนเอง เช่น ถุงผ้า หรือกล่องใส่อาหาร เป็นต้น โดยทางร้านสามารถลดการใช้ถุงพลาสติกหรือบรรจุภัณฑ์ลงได้ ทางร้านยินดีมอบส่วนลด 5%ในทุกๆยอดการซื้อสินค้าและบริการ

4. การปรับปรุงร้าน

หากได้รับโอกาสในการให้บริการอาหาร ณ สถานที่แห่งนี้ จะขอดำเนินการเพื่อให้บริการกับนักศึกษา และบุคลากรก่อนในระยะแรก เนื่องจากขณะนี้ผู้ใช้บริการหอสุมุดแล้ว และใกล้จะถึงช่วงเวลาการสอบซึ่งจะส่งผลต่อความสงบในการอ่านหนังสือและการให้บริการในด้านต่างๆของหอสุมุด ดังนั้นทางร้านจึงจะมีการขออนุญาตปรับปรุงร้านตามความเหมาะสมสอดคล้องกับรูปแบบการให้บริการ ในลำดับถัดไป



บัตรประจำตัวประชาชน Thai National ID Card
 เลขประจำตัวประชาชน 3 7303 00737 84 8
 Identification Number

ชื่อตัวและชื่อสกุล นาย ชญาทัต เนียมแสง



Name Mr. Chayathat
 Last Name Niamsawang
 เกิดวันที่ 27 มิ.ย. 2523

Date of Birth 27 Jun 1980

ศาสนา พุทธ

ที่อยู่ 31/1 หมู่ที่ 1 ต.คลองโยง อ.สามพราน จ.นครปฐม

24 ธ.ค. 2566
 วันออกบัตร

24 Dec. 2018
 Date of Issue

เจ้าพนักงานออกบัตร

28 มิ.ย. 2566
 วันบัตรหมดอายุ
 28 Jun. 2022
 Date of Expiry



7303-03-12241157

Handwritten notes:
 สืบหาข้อมูล
 นาย ชญาทัต เนียมแสง
 สืบหาข้อมูล
 นาย ชญาทัต เนียมแสง

สืบหาข้อมูล

ชญาทัต เนียมแสง

BORA-16-02



ประเทศไทย
 THAILAND

JTO-0744821-84

รายการเกี่ยวกับบ้าน เล่มที่ 1
เลขรหัสประจำบ้าน 7303-016265-6 สำนักทะเบียน

รายการที่อยู่ 31/1 หมู่ที่ 1
ตำบลคลองโยง อำเภอพุทธมณฑล จังหวัดนครปฐม

ชื่อหมู่บ้าน ชื่อบ้าน
ประเภทบ้าน บ้าน ลักษณะบ้าน
วันเดือนปีที่กำหนดบ้านเลขที่

ลงชื่อ นายทะเบียน
นายสุพรรณ รัตนกุล
วันเดือนปีที่พิมพ์ทะเบียนบ้าน 6 มี.ค. 2541

เล่มที่ 1 รายการบุคคลในบ้านของเลขรหัสประจำบ้าน ลำดับที่ 6
ชื่อ นายสุพรรณ เนียมแสง สัญชาติ ไทย เพศ ชาย
เลขประจำตัวประชาชน 3-7303-00737-84-8 สถานภาพ ผู้้าย เกิดเมื่อ 27 มี.ค. 2523
มารดาผู้ให้กำเนิด ชื่อ สุพรรณ สัญชาติ ไทย
บิดาผู้ให้กำเนิด ชื่อ วัน สัญชาติ ไทย
* มาจาก ฐานข้อมูลการทะเบียนราษฎร นายทะเบียน
เข้ามาอยู่ในบ้านเมื่อ 3 มี.ย. 2536 นายสุพรรณ รัตนกุล
** ไปที่ นายทะเบียน

ค. 1/เทศบาล
ค. 1/เทศบาล ให้มาทาง 7

ใบรับรองแพทย์

โรงพยาบาลธรรมศาสตร์เฉลิมพระเกียรติ

วันที่ 12 เดือน พฤษภาคม พ.ศ. 2559

ข้าพเจ้า นายแพทย์/ แพทย์หญิง นพ.กฤต หมัดแสละ

ใบอนุญาตประกอบวิชาชีพเวชกรรมเลขที่ .48388. ประกอบวิชาชีพเวชกรรม ณ โรงพยาบาลธรรมศาสตร์เฉลิมพระเกียรติ

ได้ตรวจร่างกาย นาย/นาง/นางสาว นายชญาทัต เนียมแสวง

สถานที่อยู่ (ที่สามารถติดต่อได้) 31/1 ม.1 ต.คลองโยง อ.พุทธมณฑล จ.นครปฐม 73170 โทร.0992200641

บัตรประจำตัวเลขที่ (ระบุประเภทของบัตรด้วย) บัตรประจำตัวประชาชน 3730300737848

แล้ว เมื่อวันที่ 12 เดือน พฤษภาคม พ.ศ. 2559 ขอรับรองว่า

นาย/นาง/นางสาว นายชญาทัต เนียมแสวง ไม่เป็นผู้มีกายทุพพลภาพ

จนไม่สามารถปฏิบัติหน้าที่ได้ ไม่ปรากฏอาการของโรคจิต หรือจิตฟั่นเฟือน หรือปัญญาอ่อน ไม่ปรากฏอาการของการคิดยา
เสพติดให้โทษ และอาการของโรคพิษสุราเรื้อรัง และไม่ปรากฏอาการและอาการแสดงของโรคต่อไปนี้

- (๑) โรคเรื้อนในระยะติดต่อหรือในระยะที่ปรากฏอาการเป็นที่รังเกียจแก่สังคม
- (๒) วัณโรคในระยะอันตราย
- (๓) โรคเท้าช้างในระยะที่ปรากฏอาการเป็นที่รังเกียจแก่สังคม
- (๔) การตรวจสุขภาพสมัครงาน

สรุปความเห็นและข้อเสนอแนะของแพทย์ สุขภาพร่างกายแข็งแรงดี

ไม่พบสารเสพติดแอมเฟตามีนจากการตรวจปัสสาวะและ

ผลภาพถ่ายรังสีทรวงอกปกติ



ลงชื่อ

(นพ.กฤต หมัดแสละ)

แพทย์ผู้ตรวจร่างกาย

หมายเหตุ (๑) ต้องเป็นแพทย์ซึ่งได้ขึ้นทะเบียนรับใบอนุญาตประกอบวิชาชีพเวชกรรม

(๒) ให้แสดงว่าเป็นผู้มีร่างกายสมบูรณ์เพียงใด หรือหายจากโรคที่เป็นเหตุต้องให้ออกจากราชการ

ใบรับรองแพทย์ฉบับนี้ให้ใช้ได้ ๑ เดือนนับแต่วันที่ตรวจร่างกาย

หมู่บ้านพฤกษศาสตร์ ป่าแก้งลำสาย 5

89/440 ม.1 ซ.20 ต.บางเตย

อ.สามพราน จ.นครปฐม 73210

โทรศัพท์: 083-0909904, 081-4419548

แฟกซ์: (02) 497-1835

วันที่ 20 พฤษภาคม 2556

เรียน ประธานสวัสดิการหอสมุดและคลังความรู้มหาวิทยาลัยมหิดล

เรื่อง ขอเช่าพื้นที่ได้อาคารหอสมุดและคลังความรู้

สิ่งที่ส่งมาด้วย รายการเมนูอาหารที่จะจำหน่าย และอัตราค่าอาหาร

ดิฉันนางสาวธีรดา ธนธิตี มีความประสงค์จะขอเช่าพื้นที่ได้อาคารหอสมุดและคลังความรู้มหาวิทยาลัยมหิดล เพื่อดำเนินการจัดจำหน่ายไอศกรีมเบเกอรี่ อาหารว่างและอาหารกล่องสำหรับบริการนักศึกษาและบุคลากรในมหาวิทยาลัยมหิดล ทั้งนี้ดิฉันมีความยินดีที่จะช่วยบริการหอสมุดและคลังความรู้ ดังนี้

1. ถ้าหอสมุดฯ มีการจัดประชุมแล้วประสงค์ใช้บริการอาหารว่างเป็น Break ตั้งแต่ 20 ชุด ทางร้านจะแถมให้ฟรี 1 ชุด (20 ชุด Free 1)
2. ถ้าหอสมุดฯ มีการสั่งอาหารในงานจัดเลี้ยง ทางร้านจะแถมผลไม้ตามฤดูกาล หรือน้ำสุขภาพ หรือของหวานให้ตามความเหมาะสม
3. ทางร้านจะจัด Promotion ให้บุคลากรในหอสมุดเป็นรายเดือนพิเศษว่าบุคคลทั่วไป เช่น ทานอาหารครบ 300 บาท Free น้ำสุขภาพประจำวัน 1 แก้ว (Promotion นี้สามารถเปลี่ยนแปลงได้ตามความเหมาะสม โดยไม่ต้องแจ้งให้ทราบล่วงหน้า)
4. ทางร้านมีความยินดีรับฝากขายสินค้าของบุคลากรในหอสมุด ผู้ประสงค์จะนำสินค้ามาฝากขายตามเห็นสมควร เพื่อเป็นการส่งเสริม และเพิ่มรายได้ให้แก่บุคลากรในหอสมุด

ทั้งนี้ รายการเมนูอาหารที่จะจัดจำหน่าย และอัตราค่าอาหาร ดิฉันได้แนบรายละเอียดมา
ท้ายจดหมายฉบับนี้ด้วย

จึงเรียนมาเพื่อโปรดพิจารณาอนุมัติและดำเนินการต่อไปด้วย จักขอบพระคุณยิ่ง

ขอแสดงความนับถือ

ธีรดา ธนธิตี

(นางสาวธีรดา ธนธิตี)



ธีรดา ธนธิตี

ธีรดา ธนธิตี



<u>ไอศกรีมเกล็ดหิมะ</u>	ราคา
ไอศกรีมล้นไม้ใส่ผลไม้	25-30.-
ไอศกรีมหน้าผลไม้ 2 อย่าง	35-40.-
ไอศกรีมหน้าผลไม้ 3 อย่าง	45.-
ไอศกรีมถ้วย ทูกรัส	25.-
<u>เครื่องดื่ม</u>	
น้ำเปล่า	7.-
น้ำสมุนไพรเพื่อสุขภาพ	20-30.-
น้ำใบเตย	15.-
น้ำเก๊กฮวย	15.-
น้ำลำไย	15.-

*** ทุกวันพระ มีอาหารเจ อาหารมังสวิรัต

** อาหารทุกเมนูไม้ใส่ผงชูรส



ร้าน สุขสันต์

Signature

ร้านเปเปอร์เซอร์วิส

244/25 ซอยจันทน์เกษม ถนนกรุงเทพ-นนท์ แขวงบางซื่อ กรุงเทพมหานคร

ใบเสนอราคา

ทางร้านเปเปอร์เซอร์วิส ขอเสนอรายละเอียดการให้บริการถ่ายเอกสาร ดังต่อไปนี้

1.เครื่องถ่ายเอกสาร Canon IR 105+	2 เครื่อง
2.ผู้ให้บริการ	2 คน
3.ค่าสถานที่	7,700 บาท
4.ค่าบริการถ่ายเอกสารโดยไม่คิดมูลค่าให้ห้องสมุด	1,000 แผ่น / เดือน
5.ปริ๊นงาน ขนาด A4	2 บาท / แผ่น

อัตราค่าถ่ายเอกสาร

1.กระดาษ A4 ขนาด 70 แกรม	หน้าละ 0.50 บาท
2.กระดาษ A4 ขนาด 80 แกรม	หน้าละ 0.60 บาท
3.กระดาษ B4	หน้าละ 1.00 บาท
4.กระดาษ A3	หน้าละ 2.00 บาท
5.ย่อ-ขยาย A4 และ B4	หน้าละ 1.00 บาท
6.รูปแบบการเข้าเล่ม ปกอ่อน	เล่มละ 55 – 100 บาท
7.รูปแบบการเข้าเล่ม ปกแข็ง	เล่มละ 150 – 200 บาท

จึงเรียนมาเพื่อโปรดพิจารณา

ขอแสดงความนับถือ

.....
น.ศ. ประพนธ์ บัวชุม

(นางสาว ประพนธ์ บัวชุม)

บ้านเลขที่ 232 หมู่ที่ 2

ตำบลกุดแห่ อำเภอนากลาง

จังหวัดหนองบัวลำภู

วันที่ 13 ธันวาคม พ.ศ. 2559

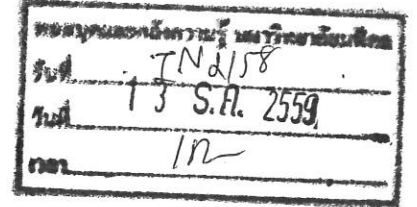

เรื่อง ขอต้ออายุสัญญาเช่าพื้นที่ถ่ายเอกสาร

เรียน ผู้อำนวยการหอสมุดและคลังความรู้มหาวิทยาลัยมหิดล

สิ่งที่ส่งมาด้วย บัญชีรายละเอียดอัตราค่าบริการถ่ายเอกสาร จำนวน 1 ฉบับ

ตามที่ดิฉัน นางสาว ณิชฐิธิตา ภูครองทุ่ง ได้เช่าพื้นที่ของหอสมุดและคลังความรู้มหาวิทยาลัยมหิดล เพื่อบริการถ่ายเอกสารให้แก่ นักศึกษาและเจ้าหน้าที่ที่ได้รับความสะดวก รวดเร็วเสมอมาแล้วนั้น เนื่องจากสัญญาเช่าที่สิ้นสุดในวันที่ 1 มกราคม พ.ศ. 2560 แล้วนั้น ดิฉันจึงขอความกรุณาขอต้ออายุสัญญาเช่าพื้นที่ถ่ายเอกสารของหอสมุดและคลังความรู้มหาวิทยาลัยมหิดล เป็นระยะเวลา 2 ปี ทั้งนี้ เนื่องจากดิฉันจะติดตั้งเครื่องถ่ายเอกสารทดแทนเครื่องเดิมจำนวน 1 เครื่อง ซึ่งเป็นเครื่องถ่ายเอกสารที่มีประสิทธิภาพถ่ายเอกสารได้ชัดเจน มีความรวดเร็วในการทำงานของเครื่องดียิ่งขึ้น ซึ่งจะเป็นผลต่อการให้บริการ แต่เครื่องถ่ายเอกสารดังกล่าวมีราคาสูง ดังนี้ ดิฉันจึงขอความกรุณาขยายระยะเวลาการต้อสัญญาเพิ่มขึ้นดังกล่าวแล้ว โดยดิฉันยินดีสนับสนุนค่าเช่าพื้นที่เดือนละ 9,500 บาท (เก้าพันห้าร้อยบาทถ้วน) และบริการถ่ายเอกสารโดยไม่คิดมูลค่าเดือนละ 2,400 แผ่น สำหรับอัตราค่าบริการถ่ายเอกสารดังรายละเอียดที่แนบมาพร้อมนี้

จึงเรียนมาเพื่อกรุณาพิจารณาและขยายเวลาต้อสัญญา ขอขอบพระคุณมา ณ โอกาสนี้

เรียน ผอ.หอสมุดฯ-คลังความรู้ ม.มหิดล
- ผอ.หอสมุดฯ
น.ล. ณิชฐิธิตา ภูครองทุ่ง
๑๓ ธ.ค. ๕๙

- ผอ.หอสมุดฯ-คลังความรู้ ม.มหิดล
ดร.ร.ร. น.ล. ณิชฐิธิตา ภูครองทุ่ง
๑๓ ธ.ค. ๕๙

ขอแสดงความนับถืออย่างสูง

น.ล. ณิชฐิธิตา ภูครองทุ่ง

(นางสาวณิชฐิธิตา ภูครองทุ่ง)

๑๓ ธ.
๑๔ ธ.ค. ๕๙

(ดร.รุจเรขา วิทยาวุฑฒิกุล)

ผู้อำนวยการหอสมุดและคลังความรู้มหาวิทยาลัยมหิดล